

Dual-Dress 50® & Silon-TSR®

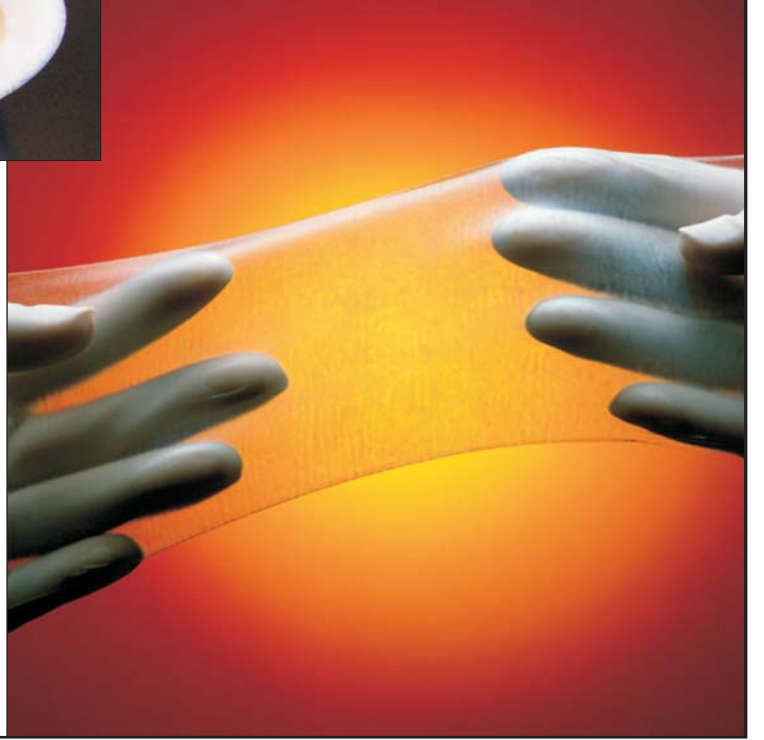

KLİNİK ÇALIŞMALAR

DUAL-DRESS 50

Case Report #1 - Skin Graft



1
34 yaşında erkek hasta. %50 TBSA derin (full thickness) kimyasal madde yanığı. Yanık bölgeleri, bilateral aksilla, boyun, yüz, üst baldırlar.

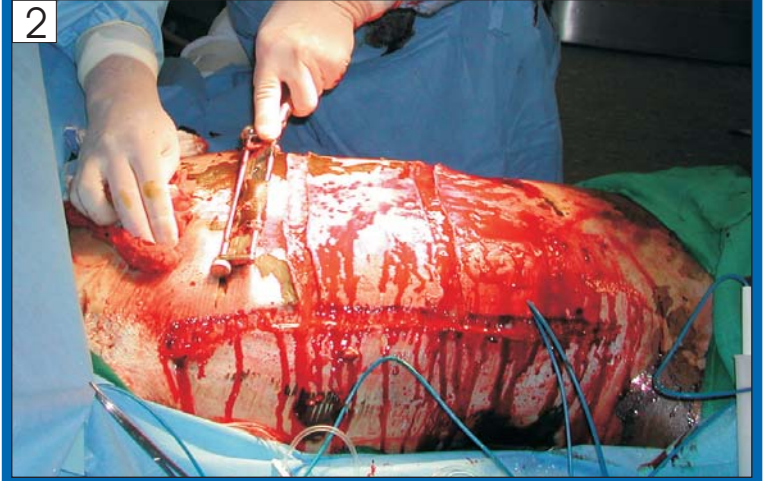

2
Yanık bölgelere eksizyon ve debridman yapılmıştır.



3
Ön göğüs duvarına steristripile sabitlenmek suretiyle STSG (Split Thickness Skin Graft)

4

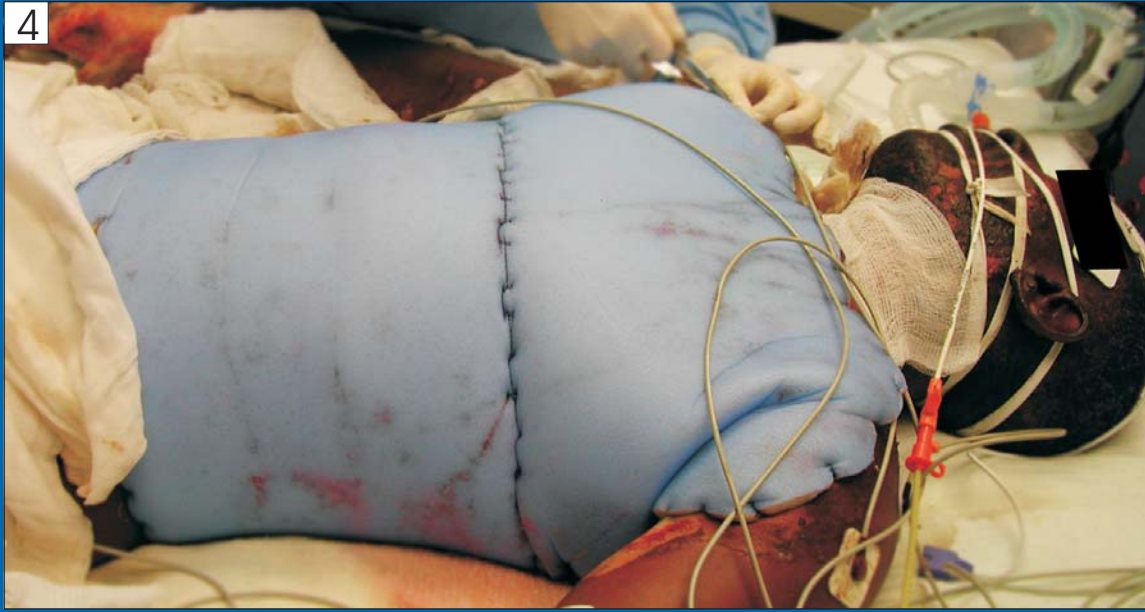

Ameliyattan sonra hastaya DD50 uygulanmış ve 5 gün yanık bölgesi üzerinde muhafaza edilmiş ve herhangi bir müdahalede bulunulmamıştır.

5



Dual Dress 50, STSG zarar görmeden çıkartılmıştır. DD 50'nin bol miktarda eksudayı emmiştir.

6



Eksize edilen bölgenin, grefti, DD 50 ile sorunsuz kabul ettiği gözlenmiştir.

SILON-TSR & DUAL-DRESS 50

Case Report #2 - Donor Site



3



DD 50 yara ebadına göre kesilmiş ve sargı bezi vasıtası ile yara üzerine stapler kullanmadan uygulanmıştır.

4



DD 50 çıkartıldıktan sonra Silon TSR'ın bozulmadığı ve şeffaflığı sayesinde yaranın iyileşme kaydettiği gözlenmektedir. Silon TSR eksudayı kolayca drene edebilmektedir.

CLINICAL APPLICATIONS WITH DUAL-DRESS 50



DD 50 yeni greft uygulanmış karın ve sırt bölgeleri üzerinde grefti sabitlemek için kullanılmıştır.



Sağladığı bası ve esneklik sayesinde hastanın hareketi veya bakım esnasında greftin kaymasını önlemektedir. (bolster effect)

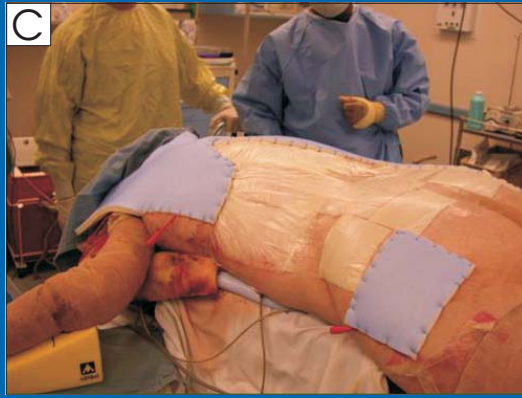

DD 50 diğer bütün örtülerle birlikte kullanılabilir. Büyük miktarda ekzudayı emdiği gibi aynı zamanda greftin sabitlenmesini de sağlar.

Yanık ve Yara sahasını bakteri oluşumlarına karşı korur.



KLİNİK SONUÇLAR

Silon Dual-Dress 50, greft ve donör sahalarda kullanılabilecek en uygun ürünlerden bir tanesidir. Bir tarafı hidrofilik köpük diğer tarafı ise kontaminasyonu önlemek amacıyla kapalı Silon tabakadan oluşmaktadır.

- Otogreft sahalarda veya biyolojik/biosentetik örtülerin üzerinde kullanılır.
- Direkt olarak eksize edilmiş yara üzerinde kullanılır.
- Silon film tabakası sıvı geçirmezliği sağlar ve kontaminasyona karşı korur.
- 1,3 cm kalınlığındaki malzeme, hassas yaraları dış etkenlere karşı korur.
- Zor anatomik bölgelerde uygulanması kolaydır.
- Büyük yaraların hızlıca kapatılmasını sağlamak amacıyla 28 x 60 cm boyunda sunulmaktadır.
- Zor bölgelerde stapler ile sabitlenebilir.
- Yüksek emiş kapasitesi sayesinde daha az değişim gerektirir.
- Dış Silon yüzeyi yeni greft sahalarını korur.

Silon Dual-Dress 50 . . .